

医誠会グループでの GMA・L-CAPのご案内

(顆粒球吸着療法) (白血球除去療法)

医誠会グループでは炎症性腸疾患 (IBD) の治療に顆粒球吸着法・白血球除去療法を導入しております。

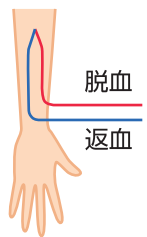

患者負担の少ない**シングル
ニードル法**で1本の穿刺で
脱血返血を行っております。



消化器内科 / 内視鏡センター

ふくち たくみ
福知 工 センター長

日本消化管学会胃腸科認定医
日本消化器内視鏡学会消化器内視鏡専門医
日本消化器病学会学会評議員
日本消化器病学会消化器専門医
日本消化器病学会総会・大会学会評議員
日本内科学会認定内科医

当グループ クリニックの特徴

無料 wi-fi 有ります

夜間・土曜・祝日対応 駅近、駐車場有り

連携施設

① 医誠会病院 附属クリニック 院長 堀田 隆久	大阪市東淀川区菅原 7-1-19 TEL:(06)6815-9051 FAX:(06)6815-9052	最寄駅 阪急「淡路」より徒歩 12分 市バス「菅原」バス停より徒歩 1分	夜間対応 月・水・金 8:30～23:00 火・木・土 8:30～18:30 ※駐車場あり
② 新大阪 医誠会クリニック 院長 横田 甚	大阪市淀川区西中島 3-18-9 新大阪日大ビル 9階 TEL:(06)6307-7280 FAX:(06)6307-7285	最寄駅 地下鉄御堂筋線「西中島南方」 阪急「南方」より徒歩 3分	夜間対応 月・水・金 8:30～24:00 火・木・土 8:30～23:00 ※駐車場あり
③ 十三 医誠会クリニック 院長 荒木 良太	大阪市淀川区新北野 1-2-13 明治安田生命十三ビル 7階 TEL:(06)4805-8511 FAX:(06)4805-7727	最寄駅 阪急「十三」より徒歩 5分	夜間対応 月・水・金 8:30～23:30 火・木・土 8:30～23:00 ※駐車場あり
④ 城東 医誠会クリニック 院長 難波 行臣	大阪市城東区鳴野西 4-1-16 エスペラル城東内 TEL:(06)6969-5656 FAX:(06)6969-6789	最寄駅 JR・地下鉄「鳴野」より徒歩 6分 JR環状線「京橋」(南口)より徒歩 10分	夜間対応 月・水・金 8:30～23:00 火・木・土 8:30～16:30 ※駐車場あり
⑤ 大阪梅田 医誠会透析クリニック 院長 京 昌弘	大阪市北区梅田 1-3-1-200 大阪駅前第一ビル 2階 TEL:(06)6344-6611 FAX:(06)6344-6631	最寄駅 各線「梅田」より徒歩 5～10分	夜間対応 月～金 10:00～23:30 土 9:00～21:30

※時間は各施設の営業時間です。
GMA 対応時間については、各施設にお問い合わせください。



医療法人医誠会
医誠会病院

消化器内科 / 内視鏡センター

〒533-0022 大阪市東淀川区菅原 6丁目 2番 25号
TEL:06-6326-1121 FAX:06-6329-6111

②新大阪医誠会クリニック



①医誠会病院附属クリニック



③十三医誠会クリニック



⑤大阪梅田医誠会透析クリニック



④城東医誠会クリニック

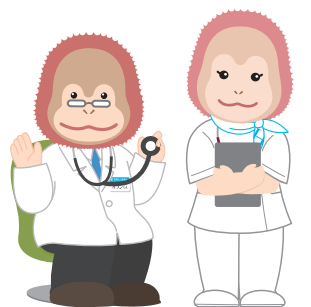

オランくん ウータンちゃん
ホロニクスグループ イメージキャラクター